

Liste des figures:

1. Plan du site, état 1994.
2. Plan du site, état 1994, comprenant le réseau hydraulique.
3. Vue aeriennne, Louis Barbaran, 1673.
4. Plan du site, Victor Petit (détail), vers 1840.
5. Vue des remparts sud, L. Thièry, 1817.
6. Plan du grand cloître, cuisine et salle de l'abbé.
7. Vue aeriennne du pavement décoré de la salle de l'abbé.
8. Vue prise du sud-ouest de la salle de l'abbé.
9. Plan du carrelage.
10. Motifs du carrelage.
11. Vue du château d'eau.
12. Plan du châteua-d'eau comprenant des éléments du réseau hydraulique.
13. Château d'eau: plan des tranchées.
14. Coupe est de la tranchée 94:56.
15. Vue de la tranchée 94:55.
16. Tuyau en plomb recupéré de la tranchée 94: 55.
17. Vue de la tranchée 94: 56.
18. Plan de la tranchée 94:51 (partie des bâtiment des latrines).
19. Vue aeriennne de la tranchée 94:51.
20. Vue vers l'ouest dans la grande canalisation des latrines.
21. Vue dans le souterrain menant aux latrines, secteur sous le dortoir.
22. Vue dans le souterrain menant aux latrines, secteur sur la rampe.
23. Plan des tranchées 94:52 et 94:57 .
24. Vue du mur est du dortoir mis au jour dans la tranchée 94:52.

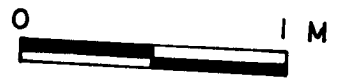
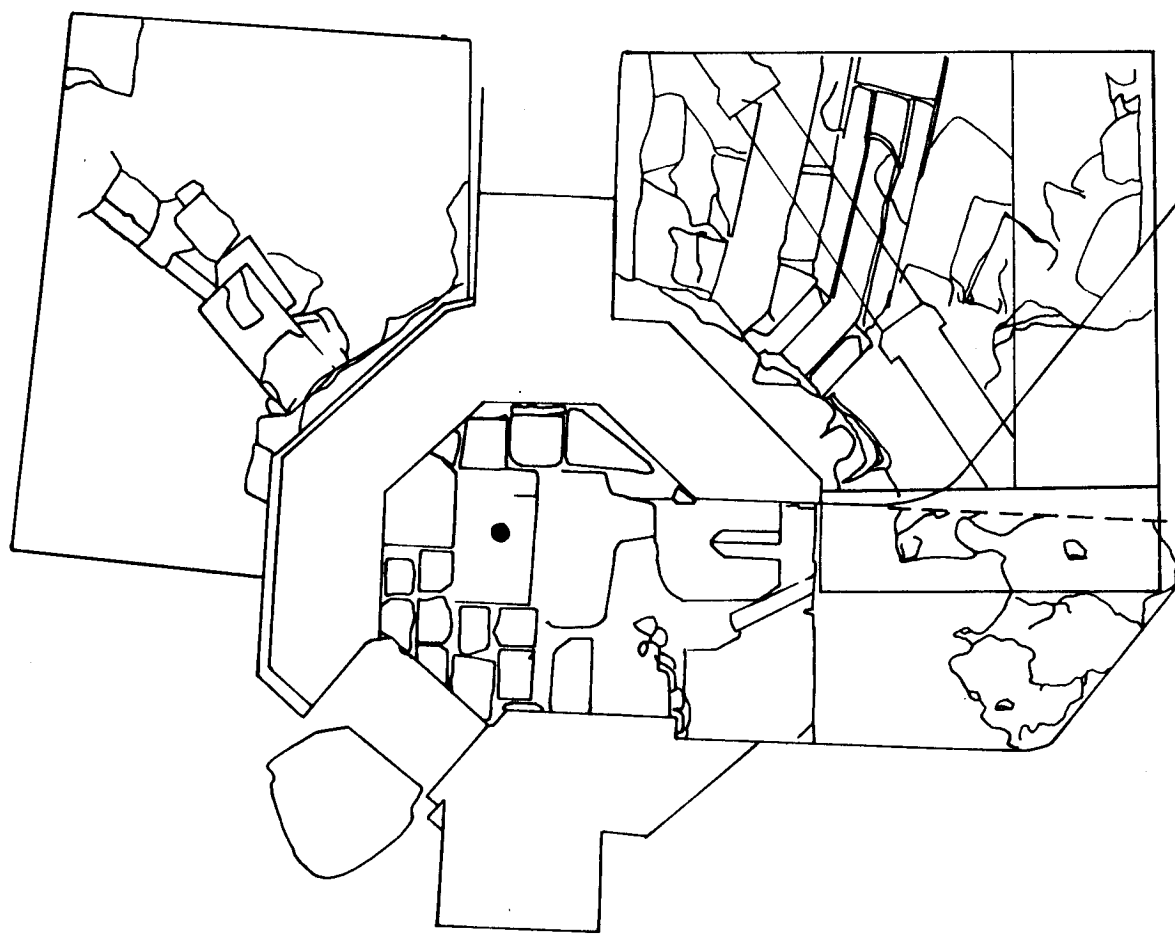

FIG. 13

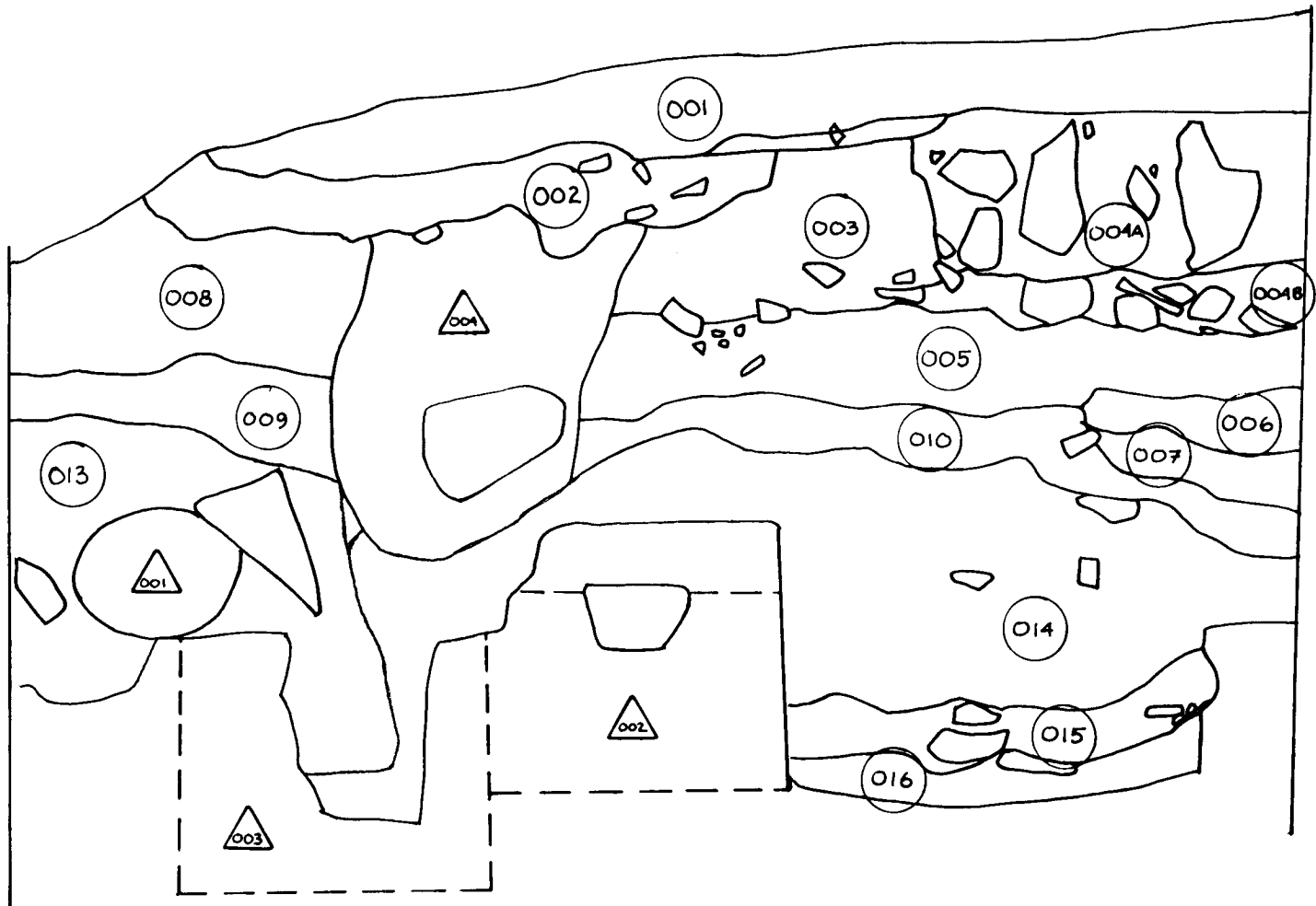
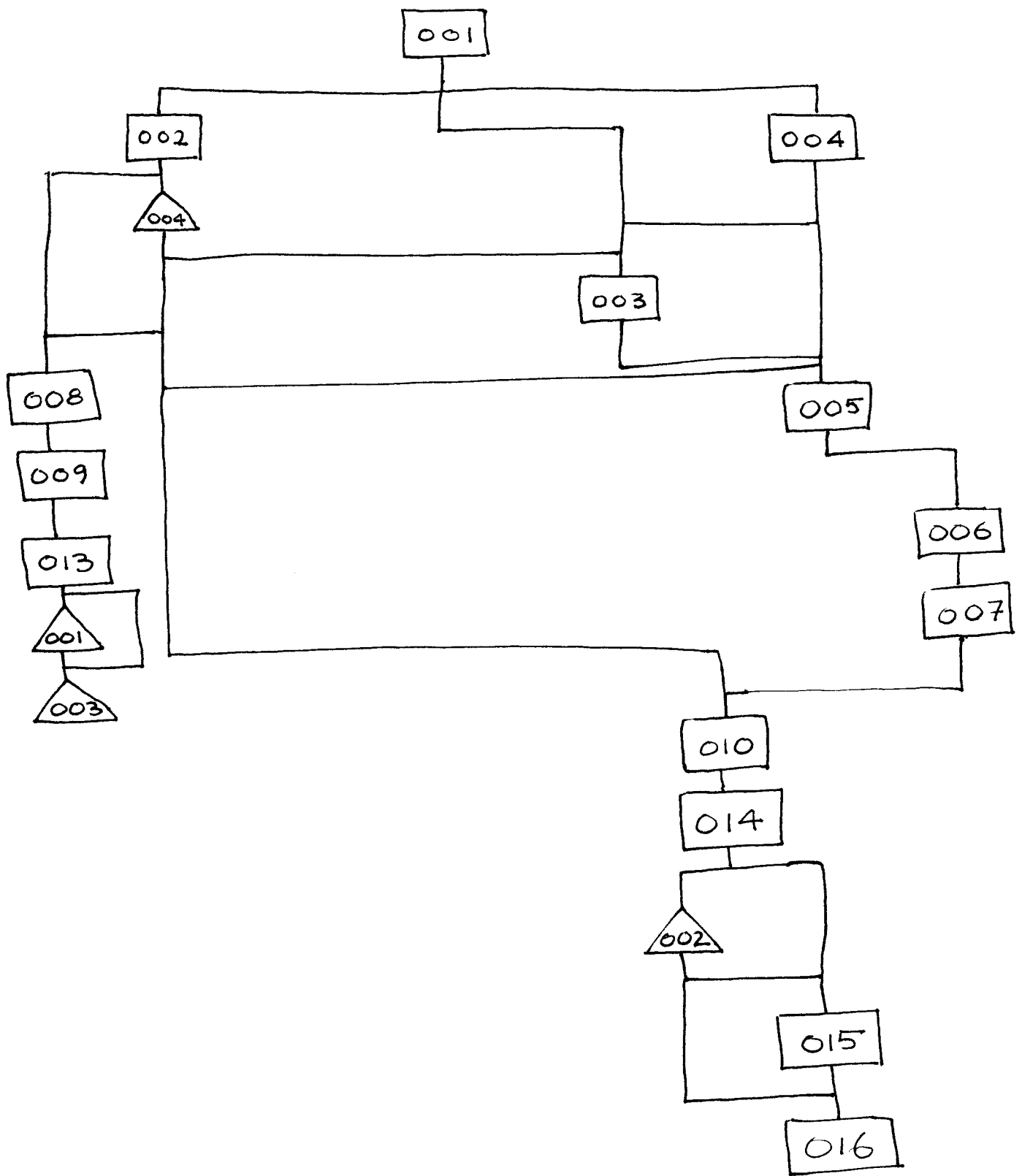

FIG. 14



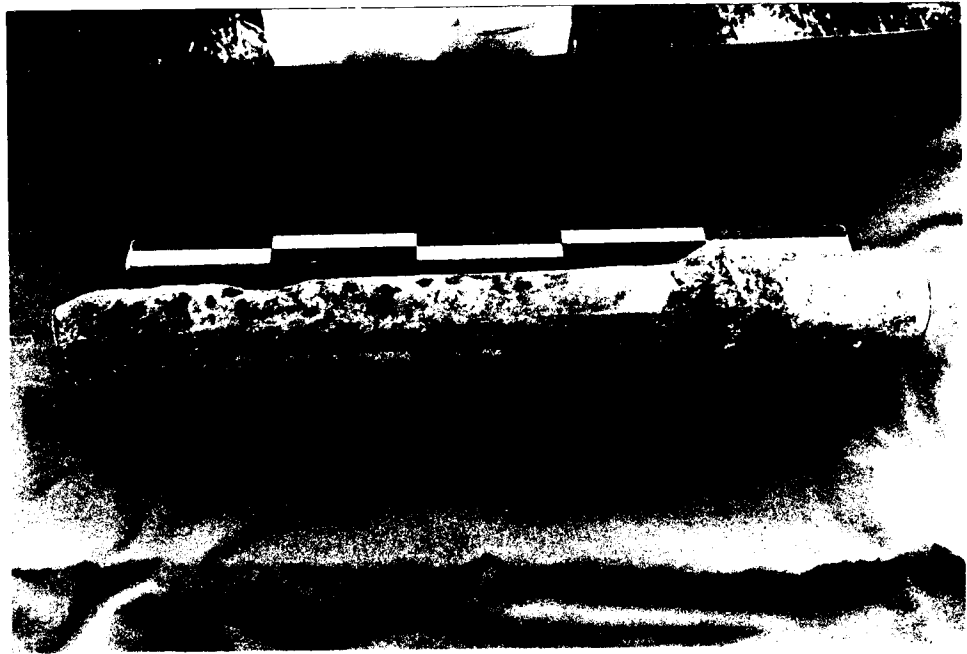

FIG. 16

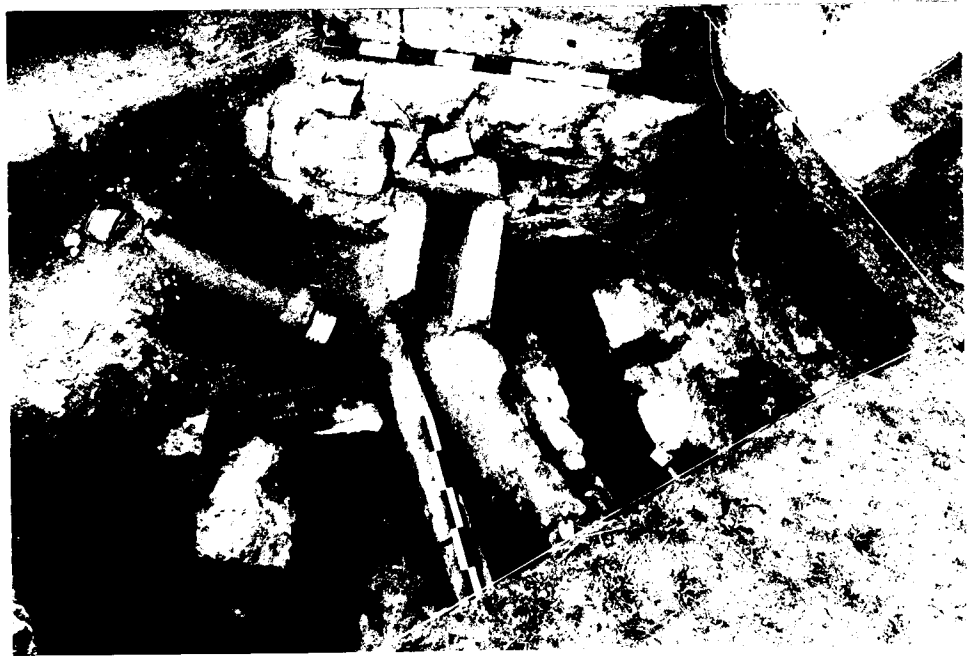

FIG. 17

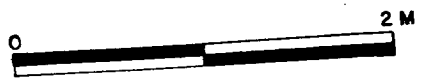
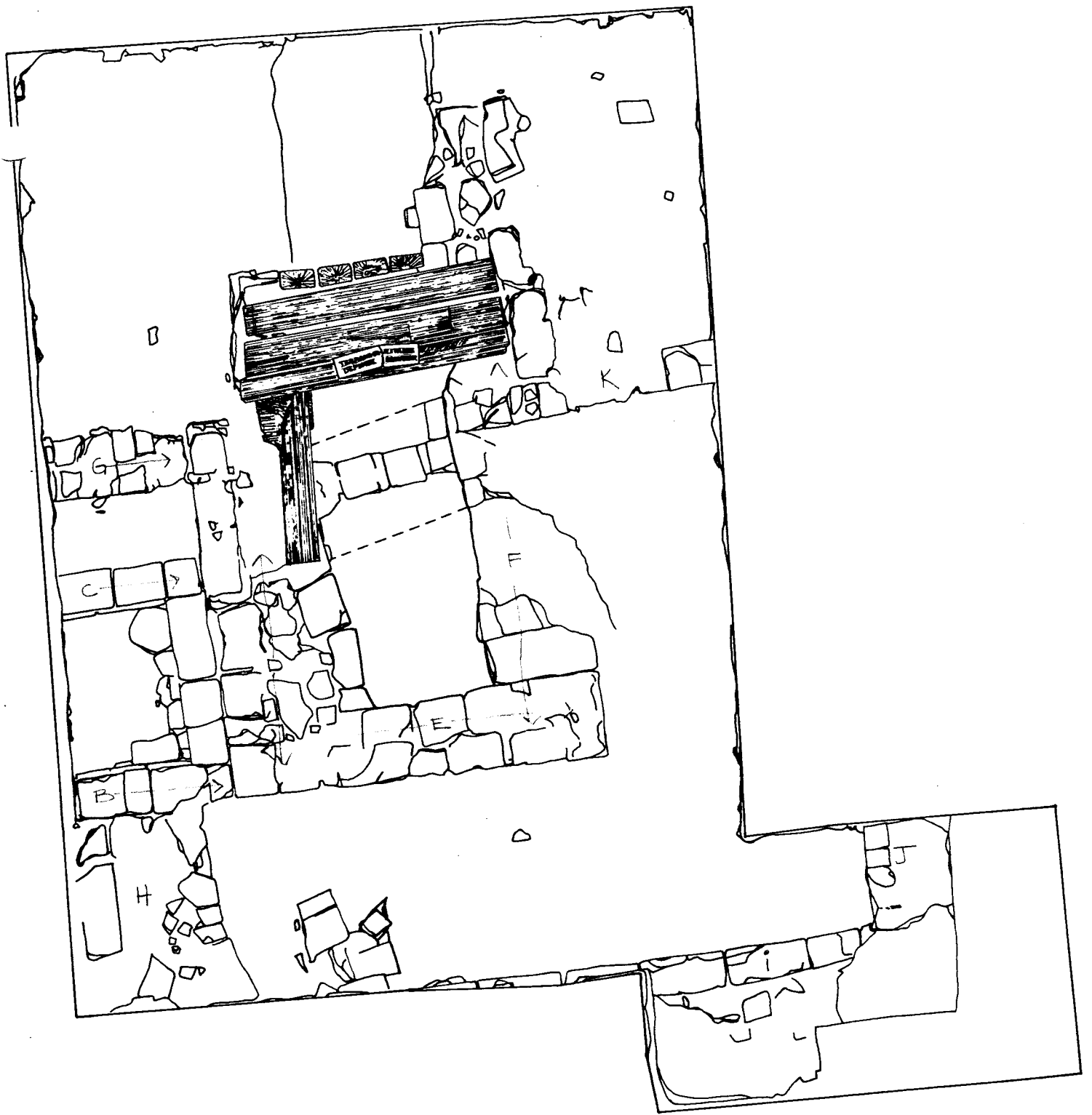

FIG. 18



FIG. 19

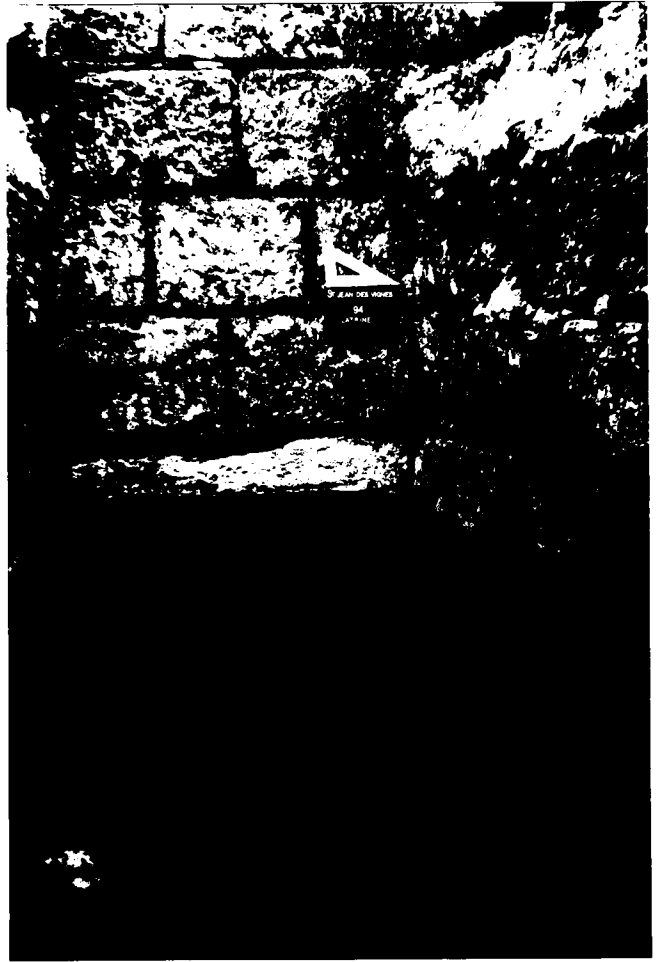

FIG. 20



FIG. 21



FIG. 22



FIG. 24

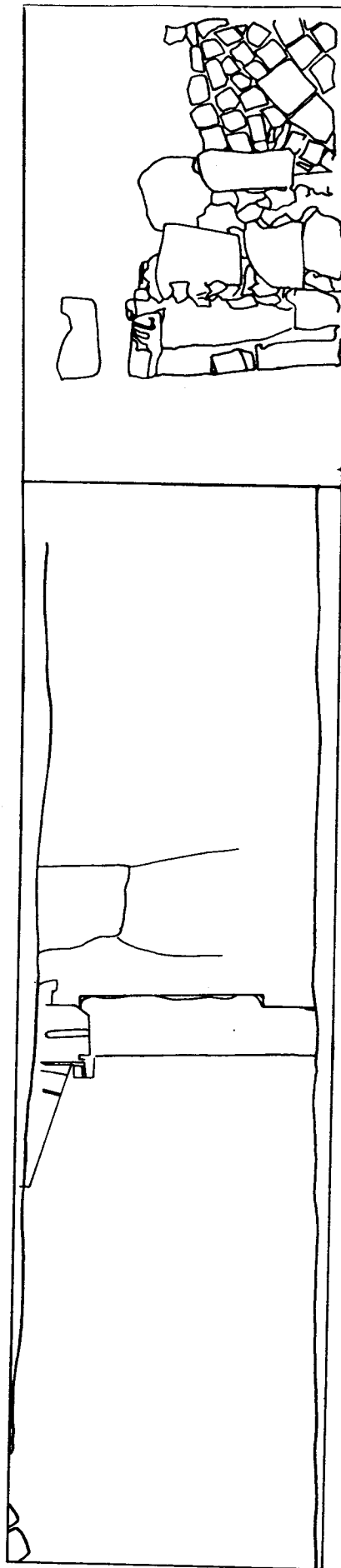

FIG. 23